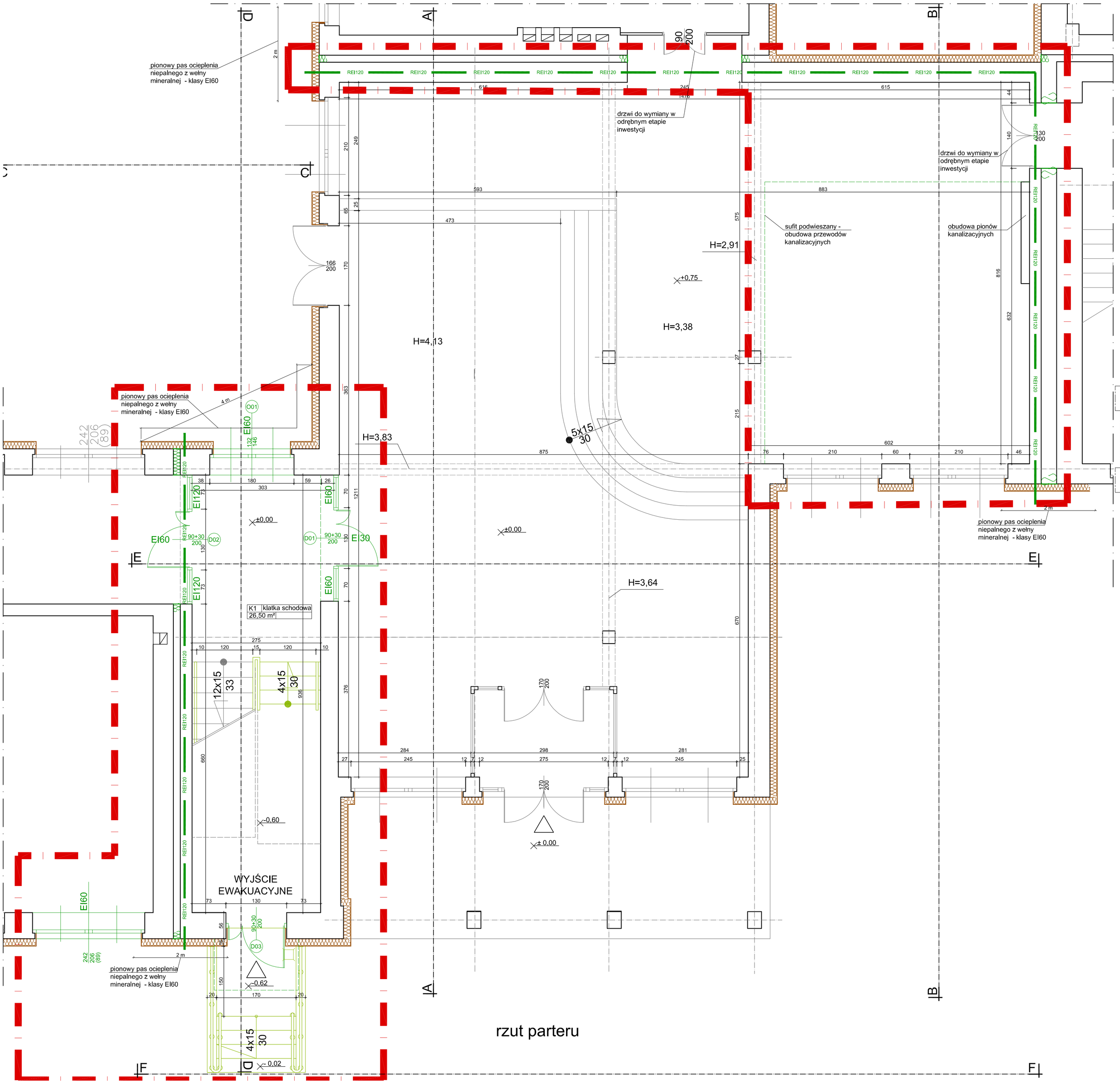

NR	NAZWA POMIESZCZENIA	POSADZKA	powierzchnia [m²]
K1	klatka schodowa		26.50
SUMA			26.50

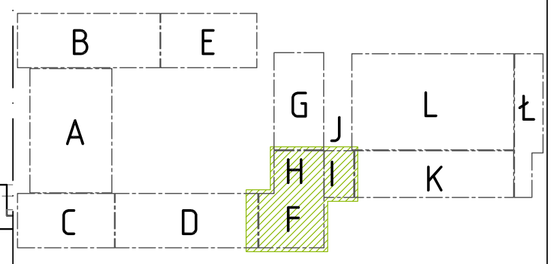

LEGENDA

- część budynku objęta opracowaniem
- elementy projektowane w obecnym etapie projektowania
- elementy projektowane w kolejnym etapie inwestycji - odrębne opracowanie
- REI120 ściana oddzielenia pożarowego

UWAGI:
1. Szczeliny dylatacyjne wypełnione wełną mineralną 60 kg/m2 gr. min 15 cm + masa ognichronna min 2 mm grubości, klasa odporności ogniowej EI120
2. Drzwi D03 wyposażone w siłownik celem napowietrzenia na wypadek pożaru

ABM
WYCENA NIERUCHOMOŚCI
PROJEKTOWANIE ARCHITEKTONICZNE
ANNA I BARTOSZ MICHALSCY S.C.
44 - 100 Gliwice, ul. Czamieckiego 22a

Zleceniodawca:
Gmina Pilchowice
ul. Damrota 6
44-145 Pilchowice

Nazwa inwestycji:
MODERNIZACJA OBIEKTU SZKOLNO - PRZEDSZKOLNEGO W ŻERNICY PRZY UL. LEOPOLDA MIKI 37
etap I - PRZEBUDOWA SEGMENTU F, H, I

Adres obiektu:
ul. Leopolda Miki 37, Żernica 44-144
nr działek: 829/19, 830/19, 831/19, 832/19, 833/19, 834/19, 331/18, 332/19, 333/19, 334/20

Przedmiot rys.:
PROJEKT
- rzut parteru

Stadium: PROJEKT BUDOWLANY

Branża: ARCHITEKTURA

Faza:	Nr tomu:	Wersja:	Nr rys.:
PB	II.	v.1	22

Data: październik 2012 | Skala: 1:50

Projektant:	Imię: Nazwisko:	
	Bartosz MICHALSKI	
	Specjaln.:	Nr upr. bud.:
	Arch.	33/SLOKK/2011/II
Podpis:		
Opracowanie:	Imię: Nazwisko:	
	Joanna WIŚNIEWSKA	
Sprawdzający:	Imię: Nazwisko:	
	Grzegorz KOTYL	
	Specjaln.:	Nr upr. bud.:
	Arch.	11/98
Podpis:		

Wydanie rysunku z kolejnym numerem wersji powoduje unieważnienie wszystkich wcześniejszych rysunków